

ENTE DI GESTIONE PER I PARCHI
E LA BIODIVERSITÀ - ROMAGNA



PARCO DELLA VENA DEL GESSO ROMAGNOLA

RISERVA NATURALE BOSCO DELLA FRATTONA

RISERVA NATURALE BOSCO DI SCARDAVILLA

RISERVA NATURALE DI ONFERNO

laboratori
conferenze

corsi

escursioni

birdwatching

sport in natura

cinema

musica

La Natura della Romagna
**CALENDARIO
EVENTI 2014**

CHI SIAMO

Il **Parco della Vena del Gesso Romagnola**, le Riserve naturali **Bosco della Frattona**, **Bosco di Scardavilla** e **Onferno**, nonché i numerosi siti della **rete europea Natura 2000** sono preziosi scrigni di una natura ricca e varia, inserita in un paesaggio storico-culturale altrettanto interessante.

Le aree naturali protette della Romagna sono riunite sotto il coordinamento di un unico soggetto di governo chiamato **Ente di gestione per i Parchi e la Biodiversità-Romagna**, consentendo in tal modo di tutelare il territorio attraverso politiche di area vasta, mettendo accanto alla protezione della natura la valorizzazione delle specificità legate al turismo, alla cultura, all'agricoltura e ai prodotti tipici.

● PARCO REGIONALE DELLA VENA DEL GESSO ROMAGNOLA	pag. 1
● RISERVA NATURALE BOSCO DI SCARDAVILLA	pag. 17
● RISERVA NATURALE BOSCO DELLA FRATTONA	pag. 18
● RISERVA NATURALE DI ONFERNO	pag. 20

BOLOGNA

RAVENNA

IMOLA

FORLÌ

CESENA

RIMINI

PARCO REGIONALE DELLA VENA DEL GESSO ROMAGNOLA

Via Saffi, 2 - Brisighella (RA)



APRILE

Tutti i lunedì di aprile • Casola Valsenio

Ore 20.00 - **Camminate sulle colline di Casola Valsenio**, alla scoperta di luoghi, strade, sentieri - a cura della Speleologica Scuderia Saknussem. Ritrovo davanti al Municipio.

Sabato 5 aprile • Zattaglia - Brisighella

Ore 16.00 - Apertura della mostra **"Un Mare di Conchiglie"** presso il centro culturale Guaducci di Zattaglia e a seguire inaugurazione della Mostra **"Lapis Specularis"** presso il Bar GIESSE di Zattaglia.

Domenica 6 aprile • Brisighella

Grotta Tanaccia: "Open day": brevi escursioni gratuite aperte a partire dalle ore 9,00 per un numero massimo di 15 persone. A seguire alle ore 11.30 - 14.30 e 16.30 - Obbligatoria la prenotazione - Per info e prenotazione: cell. 347.8811339 (Davide) davide.fabbri8@gmail.com.

Domenica 6 aprile • Centro Visite - Rifugio Ca' Carnè - Brisighella

Ore 16.00 - **Inaugurazione dell'ampliamento del centro visite Rifugio Ca' Carnè**, sala conferenze, aula didattica e "Stanza del Clima".

Domenica 6 aprile • Casola Valsenio - Giardino delle erbe Riconoscimento delle erbe.

Domenica 6 aprile • Borgo Rivola - Festa del Risveglio

La Pro Loco di Borgo Rivola in collaborazione con il CAI di Faenza e gli amici del Trekking Nasturzio, organizza un'escursione lungo i sentieri del Parco Regionale della Vena del Gesso Romagnola.

Ore 8.00 - Ritrovo a Borgo Rivola.

Durata 4,30/5 ore - Difficoltà: E.

Iscrizione gratuita. Per info: trekkingnasturzio@gmail.com - francesco.rivola@alice.it

Domenica 6 aprile • Tossignano

"Camminata di primavera" lungo i sentieri del Parco regionale Vena del Gesso Romagnola a cura della Pro Loco di Tossignano.

Ore 8.30 - Ritrovo a Tossignano. Rientro per le ore 12.00 con degustazione di specialità gastronomiche a cura del Comitato Festa della Polenta di Tossignano. Necessaria la prenotazione entro il 3 aprile al 338-8089625 (Claudio), 346-8057733 (Piero).

Domenica 6 aprile • Casalfiumanese

Escursione nel Parco della Vena del Gesso Romagnola. La Sezione C.A.I. di Imola organizza, in collaborazione con l'Auser di Casalfiumanese una passeggiata di 4/5 ore sul sentiero Luca Ghini.

Ore 8.00 - Partenza davanti al Comune di Casalfiumanese. Info Ivan 339.7368213.

Sabato 12 aprile • Casola Valsenio - Giardino delle erbe

Nel pomeriggio - **Laboratorio Tisane**.

Domenica 13 aprile • Tossignano

"Camminare con gusto nel Parco della Vena del Gesso Romagnola". Passeggiata lungo i sentieri del Parco con degustazioni presso le aziende agricole e agrituristiche locali.

Ore 9.30 - Ritrovo Palazzo Baronale, Piazza Andrea Costa Tossignano.

Info e prenotazioni: ecosistema@ecosistema.it oppure 0542.628143 oppure 334.7041312 (ore ufficio).

Attività svolta nell'ambito del Festival "Case della Scienza".

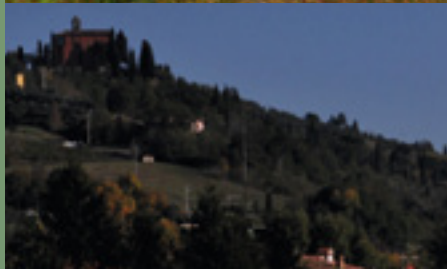
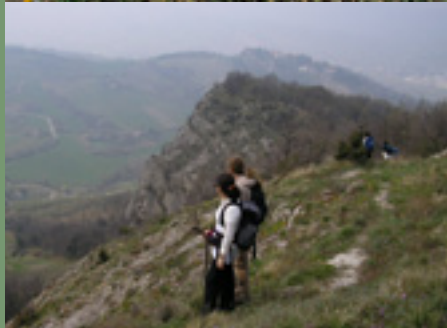

Domenica 13 aprile • Tossignano

Ore 16.00 - **INAUGURAZIONE E APERTURA AL PUBBLICO DEL PALAZZO BARONALE** - Centro Visite del **Parco Regionale della Vena del Gesso Romagnola**. Visita alle stanze del Palazzo, presentazione del progetto museale a seguire inaugurazione della mostra di pittura dell'artista **FRANCESCA MITA**. Buffet con prodotti tipici del Parco.

Venerdì 25 Aprile • Lugo

CAMMINANDO VERSO LA PACE: Lugo - Parco del Carnè a piedi.

Organizzato dal CAI Sezione di Lugo.
Ore 5.00 - Partenza dalla sede del CAI Lugo.
Ore 8.00 - Ristoro presso ponte Felisio.
Ore 11.30 - Ristoro presso Pideura.
Ore 14.30/15.00 - Arrivo al Centro Visite Rifugio Ca' Carnè. Spuntino (è previsto un modesto contributo spese).
Ore 16.00 - Ripartenza per Lugo, arrivo previsto ore 19.00.
Difficoltà: E
Lunghezza percorso: Km. 33-34.
Durata: 9-10 ore.
Dislivello: ca. mt.500.
Per info e prenotazioni: E. Minguzzi 335.8054620.

MAGGIO

Tutti i lunedì di maggio • Casola Valsenio

Ore 20.00 - **Camminate sulle colline di Casola Valsenio**, alla scoperta di luoghi, strade, sentieri - a cura della Speleologica Scuderia Saknussem. Ritrovo davanti al Municipio.

Domenica 4 maggio • Casola Valsenio - Giardino delle erbe

Nel pomeriggio - **Confetture con i fiori.**

Sabato 10 maggio • Riolo Terme

Inaugurazione della Grotta del Re Tiberio.
Ore 9.30 - Convegno presso la Rocca di Riolo Terme.
Ore 15.00 - Apertura della Grotta.

In collaborazione con Comune di Riolo Terme, Regione Emilia Romagna Servizio Difesa del Suolo della Costa e Bonifica, Provincia di Ravenna, Soprintendenza Beni Archeologici Emilia Romagna, Consorzio di Bonifica della Romagna Occidentale, Gyproc Saint-Gobain.

Domenica 11 maggio • Borgo Tossignano

"L'anello della riva di San Biagio".
Escursione nel Parco della Vena del Gesso Romagnola a cura del CAI di Lugo.
Ore 8.00 - Ritrovo presso la Piazza Garibaldi di Lugo.
Ore 9.00 - Partenza per l'escursione da Borgo Tossignano.

Domenica 11 maggio • Brisighella - Centro Visite Ca' carnè

Ore 15.30 - **"Alla scoperta di...": orchidee, ginestre & Co.!**
Riconoscere i fiori, più o meno rari, che crescono spontaneamente nel Parco è senz'altro un modo interessante per comprendere meglio il "mondo verde" che ci circonda.
Escursione guidata gratuita organizzata dall'Ass.ne Pangea.
Ritrovo presso il Centro Visite "Ca' Carnè".

Domenica 11 maggio • Casola Valsenio - Giardino delle erbe

Nel pomeriggio - **"Erbe e fiori di stagione, riconoscimento e proprietà"**.

Mercoledì 14 maggio • Brisighella

Escursione notturna con luna piena da Brisighella al Carnè - a cura del CAI di Faenza tel. 0546.22966 - info@caifaenza.it

Domenica 18 maggio • Brisighella - Centro Visite Ca' Carnè

Ore 15.30 - **"Dal Carnè a Rontana tra natura e archeologia"**
Un facile percorso che unisce le peculiarità naturalistiche della Vena del Gesso ad alcune interessanti emergenze storico-archeologiche dell'area.
Escursione guidata gratuita a cura dell'Ass.ne Pangea.
Ritrovo presso il Centro Visite "Ca' Carnè".

Domenica 18 maggio • Casola Valsenio - Giardino delle erbe

Nel pomeriggio - **"Piante Tossiche di stagione"**.

Mercoledì 21 - domenica 25 maggio • Riolo Terme

5° Rally di Romagna in Mountain Bike.

Info: www.rallydiromagnamtb.it - contatti@rallydiromagnamtb.it

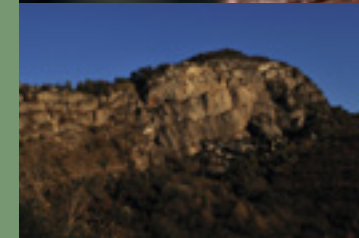
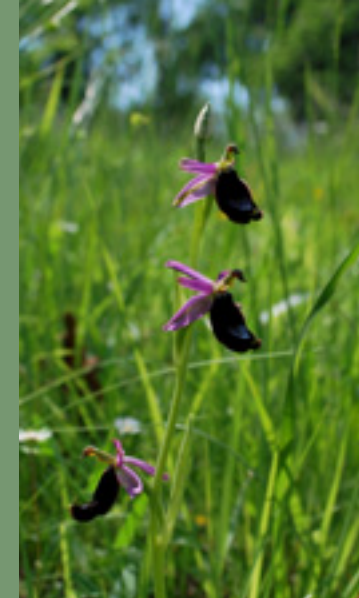

FESTA DEL PARCO DELLA VENA DEL GESSO ROMAGNOLA

Dal 23 maggio al 2 giugno

Nell'ambito della Festa Europea dei Parchi

Un programma ricco di escursioni diurne e notturne, animazione, musica, conferenze e tanta allegria

Venerdì 23 maggio • Tossignano - Palazzo Baronale

Ore 19.00 - Inaugurazione della mostra " **Il Lapis specularis nel mondo romano dall'estrazione all'uso**" a cura della Soprintendenza per i Beni Archeologici dell'Emilia Romagna, Centro Culturale Guaducci e Federazione Speleologica Regionale".

Ore 19.30 - Visita alla mostra e al Palazzo Baronale.

Ore 20.00 - Aperitivo sulla terrazza del Centro Visite.

A seguire proiezione del filmato "Lapis Specularis: la luminosa trasparenza del gesso".

Nell'ambito del progetto "Agri-cultura nel Parco Regionale della Vena del Gesso Romagnola" cofinanziato dal PSR - GAL Appennino bolognese.

Sabato 24 maggio • Borgo Rivola

"**Riqualificazione e tutela dell'ambiente carsico**" con gli speleologi della FSRRER a rimuovere e raccogliere i rifiuti abbandonati nella zona dei Crivellari.

Ore 9.00 - Incontro dei partecipanti presso il campo sportivo di Borgo Rivola.

Ore 9.30 - Inizio rimozione e raccolta rifiuti; pausa pranzo al sacco.

Dalle ore 14.30 alle 17.30 - Ripresa dei lavori di rimozione e raccolta rifiuti.

Quanti intendono partecipare devono essere muniti di occhiali antinfortunistica, guanti e scarponi.

Per info: Massimo Ercolani - cell. 335.7793676.

L'iniziativa è parte del progetto LIFE Gypsum di "Tutela e gestione degli habitat associati alle formazioni gessose dell'Emilia-Romagna".

Sabato 24 maggio • Tossignano - Palazzo Baronale

Ore 20.30 - **Concerto di musica al tramonto**, sulla terrazza del Centro Visite Palazzo Baronale. Nell'ambito del Progetto "Agri-cultura nel Parco regionale della Vena del Gesso Romagnola" cofinanziato dal PSR - GAL Appennino bolognese.

Domenica 25 maggio • Tossignano - Palazzo Baronale

Ore 10.00 - "**Un lavoro da gessaroli: costruire con il gesso ed i suoi cristalli**": laboratorio per bambini dai 6 anni. Ai partecipanti sarà regalato un simpatico gadget del Parco.

Per info e prenotazioni: ecosistema@ecosistema.it, tel. 0542.628143 (ore ufficio) - cell. 334.7041312.

Nell'ambito del progetto "Agri-cultura" nel Parco regionale della Vena del Gesso Romagnola" cofinanziato dal PSR - GAL Appennino bolognese.

Domenica 25 maggio • Zattaglia - Brisighella

Ore 17.00 - **Inaugurazione del "Sentiero dei cristalli"** da Zattaglia alla grotta della Lucerna, alla scoperta delle miniere di Lapis specularis. In collaborazione con il Comune di Brisighella, a cura del Centro Culturale "Guaducci" di Zattaglia e della Federazione Speleologica Regionale dell'Emilia-Romagna.

Domenica 25 maggio • Brisighella - Centro Visite Ca' Carnè

Ore 15.30 - "**Alla scoperta di...**": **farfalle, scarabei & Co.!**

La conoscenza di un "mondo parallelo" come quello degli insetti e l'osservazione ed il riconoscimento delle specie più caratteristiche saranno tra gli obiettivi di questo insolito incontro. Escursione guidata gratuita a cura dell'Ass.ne Pangea. Ritrovo presso il Centro Visite "Ca' Carnè".

Domenica 25 maggio • Riolo Terme

1° Gran Fondo "Vena del Gesso" - Riolo Terme - 3° Gara del Calendario nell'ambito del 5° Rally di Romagna in MTB - info: www.rallydiromagnamtb.it - contatti@rallydiromagnamtb.it

Domenica 25 maggio • Casola Valsenio - Giardino delle erbe

"**Anteprima Erbe in Fiore**"

Mercoledì 28 maggio • Faenza - Museo di Scienze Naturali

Ore 20.30 - "**Alla scoperta dei pipistrelli del Parco, chi sono, come vivono e... proviamo ad ascoltarli!**".

Breve conferenza sui pipistrelli del Parco Regionale della Vena del Gesso Romagnola ed esperienza di ascolto all'aperto, con bat-detector, di esemplari in caccia. A cura di Massimo Bertozzi - naturalista e chiroterologo - Federazione Speleologica Regionale - Museo di Scienze Naturali di Faenza.

Venerdì 30 maggio • Riolo Terme - Rocca

Ore 20.30 - **Presentazione del progetto "Enrico Pasquali e l'Appennino faentino"**.

Sabato 31 maggio • Brisighella - Centro Visite Ca' Carnè

Ore 21.00 - **BAT NIGHT - "Mani volanti": i pipistrelli, questi sconosciuti!**

L'incontro, dedicato alla conoscenza dei pipistrelli della Vena del Gesso, prevede un'introduzione con la proiezione di immagini e diapositive e una breve passeggiata durante la quale, grazie all'utilizzo del "bat detector", si potranno ascoltare i loro ultrasuoni altrimenti non udibili. *Attività gratuita realizzata nell'ambito del Progetto LIFE + 08NAT/IT/000369 "Gypsum" con il contributo dell'Unione Europea.*

Sabato 31 maggio • Brisighella - Teatro Spada

Ore 20.30 - Presentazione del **Documentario "La Memoria dei Gessi"** - Premio Guidarello 2013.

Sabato 31 maggio e domenica 1 giugno

"**Alla scoperta dei sistemi carsici nella Vena del Gesso Romagnola**", a cura della Federazione Speleologica Regionale.

Sabato 31 maggio - Centro Visite Ca' Carnè - Brisighella - "I gessi di Brisighella e Castelnuovo"

Ore 11.00 - Introduzione ai fenomeni carsici di superficie.

Pausa pranzo - Libero o su prenotazione presso il Rifugio Ca' Carnè (tel. 0546.81426).

Ore 14.30 - Escursione guidata alla scoperta dei fenomeni carsici di superficie nel Parco Regionale della Vena del Gesso Romagnola.

Domenica 1 giugno - Borgo Rivola - "I gessi e la cava di Monte Tondo"

Ore 9.00 - Centro Sociale "Le Scuole" di Borgo Rivola - Illustrazione dei gessi e della Cava di Monte Tondo.

Ore 10.00 - Visita alla Cava di Monte Tondo.

Dalle ore 11.00 alle 12.30 - Visita alla grotta del Re Tiberio.

Attività a numero chiuso: non oltre i 15 partecipanti. I partecipanti dovranno essere muniti di scarponi.

È necessaria la prenotazione entro il 20 maggio - referente: Massimo Ercolani - cell. 335-7793676.

Sabato 31 maggio - 1 e 2 giugno • Brisighella

"**Il Passato rivive: il Medioevo alla Rocca**".

Sabato 31 maggio e domenica 1 giugno

Trekking sull'Alta Via dei Parchi.

Escursione per conoscere "Il tratto dell'Alta Via dei Parchi nella Vena del Gesso" a cura dell'Associazione Culturale Pangea.

Ritrovo il 31 maggio alle ore 8.45 presso il Palazzo Baronale di Tossignano. Arrivo a Brisighella alle ore 15.00 del 1 giugno. Numero massimo di partecipanti: 22. Livello di difficoltà: per esperti escursionisti.

Quota di partecipazione 45 euro (comprende pernottamento, cena del 31 e pranzo del 1 giugno, trasferimento in navetta da Brisighella per Tossignano). Prenotazione entro e non oltre il 20 maggio 2014 al 347.8811339.

Domenica 1 giugno • Casola Valsenio - Giardino delle erbe

Ore 15.00 - **Laboratorio di tisane** con erbe e fiori di stagione.

GIUGNO

Tutti i lunedì di giugno • Casola Valsenio

Ore 20.00 - **Camminate sulle colline di Casola Valsenio**, alla scoperta di luoghi, strade, sentieri - a cura della Speleologica Scuderia Saknussem. Ritrovo davanti al Municipio.

Giovedì 5 giugno • Riolo Terme

Dalle 18.00 alle 19.00 - Presso lo stabilimento delle Terme di Riolo **"Magie del Territorio"** con proiezione del lungometraggio **"Alta Via dei Parchi"** e degustazione di prodotti locali.

Venerdì 6 giugno • Brisighella - Ex Cava Marana

Ore 21.00 - **"Recondite Armonie"** Concerti di musica classica nella ex Cava Marana
Sarti Wind Band - Barbara Manfredini - Direttore. Musiche di Strauss, Mendelssohn, Puccini, Gershwin.
Per info: 0546.81066.

Sabato 7 e Domenica 8 giugno • Brisighella - Centro Visite Ca' Carnè

"Gare di tiro con l'arco" a cura di A.S.D. Arcieri Faentini.

Sabato 7 Giugno - 2° TORNEO PACO CARNÈ Gara interregionale

Domenica 8 Giugno - CAMPIONATO REGIONALE EMILIA ROMAGNA

Per maggiori informazioni: www.arcierifaentini.it, arco@arcierifaentini.it / gare@arcierifaentini.it,
Bruno Porri 333.4014774, Andrea Bassi 339.8811570.

Domenica 8 giugno • Brisighella - Centro Visite Ca' Carnè

Ore 15.30 - **"Alla scoperta di...": il castello di Rontana.**

La visita ai recenti scavi archeologici del vicino castello medievale di Rontana permette di ripercorrere una delle pagine più interessanti della storia dei Gessi brisighellesi.

Ritrovo presso il Centro Visite "Ca' Carnè". Escursione guidata gratuita a cura dell'Ass.ne Pangea.

Domenica 8 giugno • Zattaglia - Brisighella

"TRA GUSTO E SAPERI: Trekking nel cuore del Parco".

Ore 9.00 - Ritrovo al parcheggio del Centro culturale "Guaducci" di Zattaglia. Partenza per un'escursione attorno a Monte Mauro, alla scoperta dei curiosi fenomeni geologici del Parco.

Ore 13.00 - Sosta presso l'Agriturismo "La Felce" con gustoso spuntino preparato con i prodotti locali.

Costo (visita guidata e spuntino): 5 euro adulti, bambini gratis.

Prenotazione obbligatoria: Centro Visite Ca' Carnè, davide.fabbri8@gmail.com - cell. 347.8811339.

Nell'ambito del progetto "Agri-cultura nel Parco Regionale della Vena del Gesso Romagnola" cofinanziato dal PSR - GAL Appennino Bolognese.

Domenica 8 giugno • Casola Valsenio - Giardino delle erbe

Ore 10.00 - **Visita guidata al Giardino delle erbe** con raccolta, preparazione e degustazione di una insalata di erbe spontanee ed officinali eduli.

Venerdì 13 giugno • Brisighella - Ex Cava Marana

Ore 19.00 - **Inaugurazione della mostra "CORPO CAVO - Vene di ferro nel gesso: sculture, installazioni, disegni"** di Mirta Carroli. A cura di Franco Bretoni.

Venerdì 13 giugno • Brisighella - Ex Cava Marana

Ore 21.00 - **"Recondite Armonie"** Concerti di musica classica.

Sax Connection - Emiliano Rodriguez - sassofoni e direzione. Musiche di Ellington, Snidero Niehaus.

Per info: 0546.81066.

Venerdì 13 giugno • Fontanelice - Agriturismo "La Taverna"

"BIMBI IN FATTORIA: Profumo di Pane" - Attività speciale per famiglie, in collaborazione con Casa Piani.

Ore 16.30 - Breve passeggiata nei dintorni dell'azienda e visita guidata agli animali della fattoria.

Ore 17.30 - Laboratorio per grandi e piccini: sotto la guida della signora Nadia, si impara a fare il pane e la

piadina romagnola. A seguire spuntino con i prodotti dell'Azienda... e con il pane preparato durante il laboratorio.

Costi (laboratorio e spuntino): 10 euro adulti, 5 euro bambini.

Prenotazione obbligatoria: Agriturismo "La Taverna", Via Casolana 53 - Fontanelice, tel. 340.1516595, 0542.92714.

Nell'ambito del Progetto "Agri-cultura nel Parco Regionale della Vena del Gesso Romagnola" cofinanziato dal PSR - GAL Appennino Bolognese.

Domenica 15 giugno • Brisighella - Centro

Visite Ca' Carnè

Ore 15.30 - **"Dal Carnè a Rontana tra natura e archeologia"**.

Un facile percorso che unisce le peculiarità naturalistiche della Vena del Gesso ad alcune interessanti emergenze storico-archeologiche dell'area. Escursione guidata gratuita a cura dell'Ass.ne Pangea.

Ritrovo presso il Centro Visite "Ca' Carnè".

Domenica 15 Giugno • Brisighella - Centro

Visite Ca' Carnè

Giornata delle Famiglie.

La giornata delle famiglie ha l'obiettivo di fornire l'opportunità a tutti, genitori e figli, di trascorrere un'esperienza a contatto della natura, con escursioni in bici per i più grandi, gimkana per i più piccoli. Si svolgerà in un'area limitrofa al Rifugio Ca' Carnè, con la possibilità di osservare le collezioni naturalistiche del Centro Visite e visitare l'aula didattica multimediale.

A partire dalle ore 9.30 - Ritrovo presso il Rifugio Ca' Carnè.

Per i più grandi partenza dell'escursione con propria mountain bike, della durata di circa 2 ore, guidata da Maestri della Federazione

Ciclistica Italiana. Un Maestro di mountain bike seguirà i più piccoli nella gimkana e nei giochi in bici. Per info sulle attività: Stefano

338.8774977, <https://www.facebook.com/biciappennino>

Il ristoro del Rifugio Ca' Carnè ha menù indicati per tutta la famiglia, è consigliata la prenotazione allo 0546.81468,

<https://www.facebook.com/rifugiovenagesso>

Venerdì 20 giugno • Brisighella - ex Cava

Marana

Ore 21.00 - **"Recondite Armonie"** Concerti di musica classica.

Sharpe - Zohn USA Guitar Duo - Duo chitarristico. Musiche di Mozart, Giuliani, Soler. Per info: 0546.81066.

Sabato 21 e domenica 22 giugno • Casola

Valsenio

"Erbe in fiore" Prima Festa dedicata alle erbe aromatiche e officinali con 5 spazi tematici: vivaistico presso il Giardino delle Erbe; fitoterapico presso il Cardello; agronomico in Piazza Oriani; gastronomico in Piazza Sasselli; naturalistico attraverso le escursioni sulla Vena del Gesso.

Sabato 21 giugno • Centro Visite Ca' Carnè -

Brisighella

12 ore di podistica al Carnè. Per info: Enrico 347.3678331.

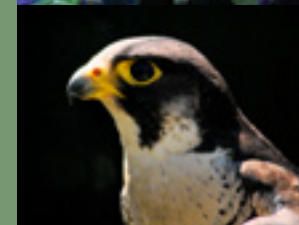

Sabato 21 giugno • Zattaglia - Brisighella

Ore 14.30 - **“TRA GUSTO E SAPERI: Aperitivo d'estate sul Sentiero dei Cristalli”**.

Ritrovo presso il Parcheggio del Centro “Guaducci” di Zattaglia.

Facile escursione lungo il nuovo “Sentiero dei Cristalli”, alla scoperta delle cave romane di “Lapis Specularis”.

Ore 18.30 - Sosta presso l'azienda “Borgo dei Laghi” per un aperitivo. Costi (visita guidata e aperitivo): 5 euro adulti, bambini gratis.

Prenotazione obbligatoria: Centro Visite Ca' Carnè, davide.fabbri8@gmail.com - cell. 347.8811339.

Nell'ambito del Progetto “Agri-cultura nel Parco della Vena del Gesso Romagnola” cofinanziato dal PSR - GAL Appennino Bolognese.

Sabato 21 e domenica 22 giugno • Imola

Il Parco va... alla Fiera Agricola del Santerno.

Laboratori, giochi didattici, mercatino delle aziende agricole, gadget e pubblicazioni presso il punto Info del Parco Regionale della Vena del Gesso Romagnola, proiezione di documentari sul Parco. Ingresso gratuito.

Complesso Sante Zennaro, Via Pirandello 12 - Imola.

Il programma completo è consultabile alla pagina web www.cartellone.comune.imola.bo.it

Nell'ambito del Progetto “Agri-cultura nel Parco Regionale della Vena del Gesso Romagnola” cofinanziato dal PSR - GAL Appennino Bolognese.

Domenica 22 giugno • Brisighella - Centro Visite Ca' Carnè

Ore 15.30 - **“Un pezzettino dell'Alta Via: tra Carnè e Zattaglia”**

L'Alta Via dei Parchi, un lungo itinerario che si snoda lungo la dorsale appenninica tra Emilia, Romagna e Toscana, attraversa anche i gessi del Carnè. Escursione guidata gratuita a cura dell'Ass.ne Pangea. Ritrovo presso il Centro Visite “Ca' Carnè”.

Giovedì 26 giugno • Riolo Terme

Dalle 18.00 alle 19.00 - Presso lo stabilimento delle Terme di Riolo “Magie del Territorio” con **proiezione del documentario “La Memoria dei Gessi”** Premio Guidarello 2013. Introduzione del Direttore del Parco Regionale della Vena del Gesso Romagnola Dott. Massimiliano Costa. A seguire degustazione di prodotti locali.

Venerdì 27 giugno • Brisighella - ex Cava Marana

Ore 21.00 - **“Recondite Armonie”** Concerti di musica classica nella ex Cava Marana.

Argento Vivo quartetto di flauti. Musiche di Mozart, Tchaikovsky, Bach. Per info: 0546.81066.

Sabato 28 giugno • Brisighella - Centro Visite Ca' Carnè

Festa di S. Giovanni - Un pomeriggio e una serata dedicati alla riscoperta di questa importante ricorrenza.

Ore 17.00 - Conferenza-escursione sulla raccolta delle erbe medicinali e portafortuna, cena tradizionale a tema (su prenotazione).

Ore 21.00 - Concerto con il folk-rock dei “Quinzàn” (“Musica nelle aie”).

Sabato 28 e domenica 29 giugno • Casola Valsenio

“Erbe in fiore” Prima Festa dedicata alle erbe aromatiche e officinali con 5 spazi tematici: vivaistico presso il Giardino delle Erbe; fitoterapico presso il Cardello; agronomico in Piazza Oriani; gastronomico in Piazza Sasselli; naturalistico attraverso le escursioni sulla Vena del Gesso.

Domenica 29 giugno • Fontanelice - Azienda Agricola “Ariati Gianluca”

“BIMBI IN FATTORIA: Le caprette ti fanno ciao”, attività speciale per famiglie, in collaborazione con Casa Piani.

Ritrovo ore 10.00 presso l'Azienda “Ariati”, via Budriolo 24. Con il fattore visiteremo le stalle, i recinti degli animali e insieme accompagneremo le caprette al pascolo.

Verso le 12.30 spuntino al sacco con prodotti delle aziende del Parco. Rientro libero nel pomeriggio.

Costi (visita guidata e spuntino): 10 euro adulti, 5 euro bambini.

Prenotazione obbligatoria: Casa Piani - sezione ragazzi Biblioteca di Imola, tel. 0542.602630; Ecosistema, ecosistema@ecosistema.it, cell. 334.7041312. *Nell'ambito del Progetto “Agri-cultura nel Parco Regionale della Vena del Gesso Romagnola” cofinanziato dal PSR - GAL Appennino Bolognese.*

Domenica 29 giugno • Brisighella - Centro Visite Ca' Carnè

Ore 15.30 - **“Dal Carnè a Rontana tra natura e archeologia”**.

Un facile percorso che unisce le peculiarità naturalistiche della Vena del Gesso ad alcune interessanti emergenze storico-archeologiche dell'area.

Escursione guidata gratuita a cura dell'Ass.ne Pangea. Ritrovo presso il Centro Visite “Ca' Carnè”.

Domenica 29 giugno • Brisighella - Centro Visite Ca' Carnè

“Esperienza Speleo+Escursione”. La Sezione del CAI di Lugo di Romagna promuove per i propri soci una giornata nella Vena del Gesso, con esperienza speleo ed escursione.

Per info: Roberta (CAI Lugo) 348.9008090.

LUGLIO

Tutti i lunedì di luglio • Casola Valsenio

Ore 20.00 - **Camminate sulle colline di Casola Valsenio**, alla scoperta di luoghi, strade, sentieri - a cura della Speleologica Scuderia Saknussem. Ritrovo davanti al Municipio.

Venerdì 4 luglio • Borgo Tossignano - Casa del Fiume

“TRA GUSTO E SAPERI: Festa Contadina”.

Una serata di festa con musica e balli popolari, degustazione dei prodotti delle aziende agricole del Parco, cena con menù tipico e tante altre attività. Suoneranno il “Duo Trabadel” e “La Carampana”.

Per informazioni: Ecosistema, ecosistema@ecosistema.it, tel. 0542.628143 (ore ufficio), cell. 334.7041312; Ristorante “Casa del Fiume”, via Rineggio 22, Borgo Tossignano, tel. 334.2004720.

Nell'ambito del Progetto “Agri-cultura nel Parco Regionale della Vena del Gesso Romagnola” cofinanziato dal PSR - GAL Appennino Bolognese.

Sabato 5 luglio • Brisighella - ex Cava Marana

Ore 21.00 - **Concerto corale** del “Coro Vallecarnonica del Gruppo ANA di Darfo Boario Terme BS” in collaborazione con il “Gruppo Alpini di Riolo Terme”.

Sabato 5 luglio • Brisighella - Centro Visite Ca' Carnè

Ore 21.00 - **Conferenza “Tagliole, lacci ed altre trappole: così lavorano i bracconieri”** - relatore Dott. Fabio Dall'Osso, Medico Veterinario e Dottore in Produzioni Animali e Controllo della Fauna Selvatica.

Per info: tel. 0546.81468.

Domenica 6 luglio • Brisighella - Centro Visite Ca' Carnè

Ore 15.30 - **“Alla scoperta di ...” : rocce, fossili & Co.!**

Una passeggiata lungo i sentieri del Carnè si trasforma in un vertiginoso “viaggio nel tempo” attraverso la complessa storia geologica del nostro territorio.

Escursione guidata gratuita a cura dell'Ass.ne Pangea. Ritrovo presso il Centro Visite “Ca' Carnè”.

Domenica 6 luglio • Tossignano - Palazzo Baronale

Ore 21 - VIENI A CONOSCERE IL PARCO! **Rassegna di documentari sul Parco della Vena del gesso Romagnola** sul terrazzo-giardino del Centro Visitatori “Palazzo Baronale” di Tossignano.

“La Memoria dei Gessi” Le testimonianze, i ricordi, le emozioni di chi ha vissuto e vive sulla Vena del Gesso. Regia di Thomas Cicognani. Da un progetto di Stefano Piastra (Dipartimento di Discipline Storiche, Antropologiche e Geografiche dell'Università degli Studi di Bologna) e Massimiliano Costa (Ente Biodiversità e Parchi Romagna) - Premio Guidarello 2013.

Nell'ambito del Progetto “Agri-cultura nel Parco Regionale della Vena del Gesso Romagnola” cofinanziato dal PSR - GAL Appennino Bolognese.

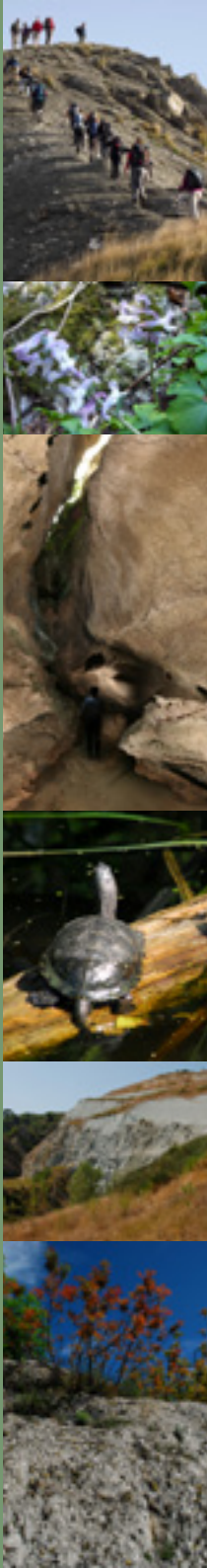

Sabato 12 luglio • Tossignano - Palazzo Baronale

Ore 21.00 - **BAT NIGHT** - “Mani volanti”: i pipistrelli, questi sconosciuti!
L'incontro, dedicato alla conoscenza dei pipistrelli della Vena del Gesso, prevede un'introduzione con la proiezione di immagini e diapositive e una breve passeggiata durante la quale, grazie all'utilizzo del “bat detector”, si potranno ascoltare i loro ultrasuoni altrimenti non udibili. Ritrovo presso il Palazzo Baronale, Piazza Andrea Costa, Tossignano (BO). *Attività gratuita realizzata nell'ambito del Progetto LIFE + 08NAT/IT/000369 “Gypsum” con il contributo dell'Unione Europea.*

Domenica 13 luglio • Brisighella - Centro Visite Ca' Carnè

Ore 15.30 - “Dal Carnè a Rontana tra natura e archeologia”.
Un facile percorso che unisce le peculiarità naturalistiche della Vena del Gesso ad alcune interessanti emergenze storico-archeologiche dell'area. Escursione guidata gratuita a cura dell'Ass.ne Pangea. Ritrovo presso il Centro Visite “Ca' Carnè”.

Domenica 13 luglio • Tossignano - Palazzo Baronale

Ore 21- **VIENI A CONOSCERE IL PARCO! Rassegna di documentari sul Parco della Vena del gesso Romagnola.**

Sul terrazzo-giardino del Centro Visitatori “Palazzo Baronale” di Tossignano. “Conosci il Parco?”, filmato a cura di VideoRegione.
Nell'ambito del Progetto “Agri-cultura nel Parco Regionale della Vena del Gesso Romagnola” cofinanziato dal PSR - GAL Appennino Bolognese.

Giovedì 17 luglio • Riolo Terme

Dalle 18.00 alle 19.00 - Presso lo stabilimento delle Terme di Riolo “Magie del Territorio” con **proiezione del documentario “La Memoria dei Gessi”** - Premio Guidarello 2013, con presentazione a cura del Prof. Stefano Piastra curatore scientifico del Progetto “L'Arca della memoria” - A seguire degustazione di prodotti locali.

Sabato 19 luglio • Borgo Tossignano

Nell'ambito dell'evento “LA NOTTE MAGICA” - spettacoli musica e gastronomia fino all'alba, organizzato dalla Proloco di Borgo Tossignano.
Ore 21.30 - “**TRA GUSTO E SAPERI: Voci e natura nella notte**”: visita guidata alla scoperta di suoni e atmosfere notturne della natura. Ritrovo presso il Punto Informazioni, nella Piazza Unità d'Italia a Borgo Tossignano. Partenza per una passeggiata sul sentiero lungo fiume, con momenti di sosta per contattare i rapaci notturni tramite i richiami, per “ascoltare” i pipistrelli con un batdetector, ... e tante altre scoperte ancora. Attività gratuita.
Per informazioni: Ecosistema s.c.r.l., Imola (BO), tel (ore ufficio)/fax/segreteria 0542.628143, ecosistema@ecosistema.it, mobile 334 7041312

Domenica 20 luglio • Tossignano - Palazzo Baronale

Ore 21.00 - **VIENI A CONOSCERE IL PARCO! Rassegna di documentari sul Parco della Vena del gesso Romagnola.** Sul terrazzo-giardino del Centro Visitatori “Palazzo Baronale” di Tossignano.
“**L'Alta Via dei Parchi: Viaggio a piedi in Emilia-Romagna**” di Enrico Brizzi e Serena Tommasini Degna, prodotto da Articolture e Servizio parchi e l'Agenzia di Informazione e Comunicazione della Regione Emilia-Romagna.
Nell'ambito del Progetto “Agri-cultura nel Parco Regionale della Vena del Gesso Romagnola” cofinanziato dal PSR - GAL Appennino Bolognese.

Domenica 20 luglio • Brisighella - Centro Visite Ca' Carnè

Ore 15.30 - “**Alla scoperta di ...**”: roverelle, biancospini & Co.!
Il “mosaico” naturale di prati, boschi e siepi che circonda l'area circostante Ca' Carnè è l'ideale per prendere conoscenza del ricco corteggio di specie arboree ed arbustive presenti nel Parco e, più in generale, nel basso Appennino romagnolo. Escursione guidata gratuita a cura dell'Ass.ne Pangea. Ritrovo presso il Centro Visite “Ca' Carnè”.

Sabato 26 e domenica 27 luglio • Tossignano

Festa d'estate con passeggiata da Borgo Rivola a Tossignano, escursioni in pulmino a Monte Battaglia e Valmaggiore, a cura di AUSER, Comitato Festa della Polenta, Gruppo Giovani Tossignanesi e Pro Loco di Tossignano, CAI di Imola. Per info: Ivan 339.7368213.

Domenica 27 luglio • Brisighella - Centro Visite Ca' Carnè

Ore 15.30 - “**Un pezzettino dell'Alta Via: tra Carnè e Zattaglia**”.
L'Alta Via dei Parchi, un lungo itinerario che si snoda lungo la dorsale appenninica tra Emilia, Romagna e Toscana, attraversa anche i gessi del Carnè. Escursione guidata gratuita a cura dell'Ass.ne Pangea. Ritrovo presso il Centro Visite “Ca' Carnè”.

Giovedì 31 luglio • Riolo Terme

Dalle 18.00 alle 19.00 - Presso lo stabilimento delle Terme di Riolo “**Magie del Territorio**” con **proiezione del filmato “Il Parco Regionale della Vena del Gesso Romagnola”** introduzione di Cristina Tampieri Parco Vena del Gesso. A seguire degustazione di prodotti locali.

Giovedì 31 luglio • Tossignano - Piazza Andrea Costa

CINEMA DI-VINO. Una serata di cinema, gastronomia, degustazioni dei prodotti del territorio del Parco e mercatino delle aziende agricole.
Ore 19.00 - Apertura al pubblico mercatino dei prodotti del Parco, corner degustazione vino, stand gastronomico. Fino alle ore 21 - Apertura straordinaria del “Palazzo Baronale”, il nuovo Centro Visite del Parco, con visita guidata alle esposizioni.
Ore 21.15 - Breve presentazione del Parco della Vena del Gesso Romagnola a cura dell'Ente di Gestione
Ore 21.30 - Proiezione del FILM “TI SPOSO MA NON TROPPO”, una commedia degli equivoci interpretata e diretta da Gabriele Pignotta e Vanessa Incontrada.

Nell'ambito del Progetto “Agri-cultura nel Parco Regionale della Vena del Gesso Romagnola” cofinanziato dal PSR - GAL Appennino Bolognese.

AGOSTO

Tutti i lunedì di agosto • Casola Valsenio

Ore 20.00 - **Camminate sulle colline di Casola Valsenio**, alla scoperta di luoghi, strade, sentieri - a cura della Speleologica Scuderia Saknussem. Ritrovo davanti al Municipio.

Sabato 9 agosto • Tossignano - Agriturismo Il Montore

“**TRA GUSTO E SAPERI: Piadina sotto le stelle**”. Una serata di osservazione del cielo, con la guida di un esperto e spuntini realizzati con i prodotti dell'Azienda. Per info e prenotazioni: Agriturismo Il Montore, Via Siepi di Campiuno 4, tel. 0542.90215, cell. 347.3958999; Ecosistema s.c.r.l., ecosistema@ecosistema.it. tel. 0542.628143, cell. 334.7041312. *Nell'ambito del Progetto “Agri-cultura nel Parco Regionale della Vena del Gesso Romagnola” cofinanziato dal Programma PSR - GAL Appennino Bolognese.*

Domenica 10 agosto • Brisighella - Centro Visite Ca' Carnè

Dalle ore 21 - “**Lacrime di San Lorenzo: le Perseidi**”.
In occasione della popolare ricorrenza il Cento Visite del Carnè diventa la cornice ideale per osservare “stelle cadenti”, pianeti e costellazioni guidati dagli esperti del Gruppo Astrofili “G.B. Lacchini” di Faenza; e mentre si scruta il cielo stellato assaporando il piacere di nuove scoperte, si potranno degustare varie specialità e alcuni tra i migliori vini della Romagna. Mario Bombardini 338.8677368.

15 agosto • Brisighella - Centro Visite Ca' Carnè

Ferragosto insieme.

Ca' Carnè accoglie i visitatori mettendo a disposizione le aree attrezzate per i pic-nic, escursioni, giochi all'aria aperta, il Centro Visite, il punto ristoro con specialità tipiche. Una cornice ideale per trascorrere una o più giornate in armonia con la natura e sé stessi, lontani dal caos cittadino e dalla folla delle località turistiche.

Domenica 24 agosto • Borgo Tossignano - Centro Storico

“Festa di San Bartolomeo”.

Punto info del Parco Regionale della Vena del Gesso Romagnola.

Domenica 31 agosto • Tossignano - Azienda Agricola “Piccola Romagna”

“TRA GUSTO E SAPERI: Una chiesa tra i castagneti”.

Ore 9.30 - Ritrovo presso l'Azienda Agricola “Piccola Romagna” - Tossignano.

Passeggiata guidata tra frutteti e castagneti, sosta nel borgo di Campiuno e visita all'antica Chiesa, che sarà aperta per l'occasione.

Pranzo al sacco oppure possibilità di pranzare presso il vicino agriturismo.

Ritorno all'Azienda nel primo pomeriggio.

Costi: 5 euro adulti, bambini gratis (inclusa visita guidata e degustazione prodotti).

Prenotazione obbligatoria:

Ecosistema, ecosistema@ecosistema.it, tel. 0542-628143 (orario ufficio), cell. 334.7041312.

Nell'ambito del progetto “Agri-cultura nel Parco Regionale della Vena del Gesso Romagnola” cofinanziato dal Programma PSR - GAL Appennino Bolognese.

SETTEMBRE

Tutti i lunedì di settembre • Casola Valsenio

Ore 20.00 - **Camminate sulle colline di Casola Valsenio**, alla scoperta di luoghi, strade, sentieri - a cura della Speleologica Scuderia Saknussem. Ritrovo davanti al Municipio.

Giovedì 4 settembre • Riolo Terme

Dalle 18.00 alle 19.00 - Presso lo stabilimento delle Terme di Riolo “**Magie del Territorio**” con proiezione del documentario “**La Memoria dei Gessi**” - Premio Guidarello 2013, introduzione del regista Thomas Cicognani. A seguire degustazione di prodotti locali.

Domenica 7 settembre • Brisighella - Centro Visite Ca' Carnè

Ore 15.30 - “**Alla scoperta di ...**” : **poiane, istrici & Co.!**

All'interessante visita della collezione ornitologica “P. Fabbri”, raccolta nella Saletta Didattica, seguirà l'esplorazione del Carnè alla scoperta delle tracce, delle voci e degli indizi che svelano l'elusiva presenza degli animali selvatici. Escursione guidata gratuita a cura dell'Ass.ne Pangea. Ritrovo presso il Centro Visite “Ca' Carnè”.

Sabato 13 e domenica 14 settembre • Borgo Tossignano

“**La Vena del Gusto**”, in collaborazione con Slow Food Condotta di Imola.

Incontri, degustazioni, mercatino dei produttori locali, laboratori per piccoli e grandi, visite guidate

Programma definitivo consultabile sul sito web del Parco o www.slowfoodimola.myblog.it

Evento realizzato con il contributo della Provincia di Bologna.

Sabato 13 e domenica 14 settembre • Brisighella - Centro Visite Ca' Carnè

“**Naturalmente insieme**”.

Gli spazi che circondano il Centro Visite ospiteranno un fine settimana dedicato ai giochi per avvicinarsi alla montagna e conoscerla meglio, a cura della Sezione C.A.I. di Ravenna (per informazioni, Tiziano cell 335.5856259).

Domenica 14 Settembre • Borgo

Tossignano e Castel Del Rio

PEDALAPARCO: una giornata di piccole e grandi escursioni... per piccoli e grandi bikers.

Per i Grandi - **Sull'Alta Via dei Parchi in Val Santerno**: escursione in MTB, con le guide del Parco, lungo il tratto dell'Alta Via dei Parchi che attraversa la Valle del Santerno, tra Borgo Tossignano e Castel del Rio; partenza a mattino dalla “Casa Del Fiume” di Borgo Tossignano, sosta per il pranzo al Centro Turistico “Le Selve” di Castel Del Rio, rientro nel pomeriggio.

Per i Piccoli - **CicloDivertimento nel Parco**: mini escursione sul percorso lungo fiume, tutorial, prove di abilità, gimkane e tante altre divertenti attività con i maestri di MTB. Durante la manifestazione sarà presente un Punto Informazioni del Parco, con distribuzione di pubblicazioni e gadget ai partecipanti.

In collaborazione con Appennino Bike, Imola e con il contributo del GAL Appennino Bolognese.

Per informazioni: Appennino Bike: Stefano 338.8774977;

Ecosistema s.c.r.l.: 0542.628143, 334 7041312,

ecosistema@ecosistema.it.

Programma completo consultabile sul sito web del Parco.

Giovedì 18 settembre • Riolo Terme

Dalle 18.00 alle 19.00 - Presso lo stabilimento delle Terme di Riolo “**Magie del Territorio**” con proiezione del filmato “**Il Parco Regionale della Vena del Gesso Romagnola**” introduzione di Cristina Tampieri - Parco Vena del Gesso. A seguire degustazione di prodotti locali.

Sabato 20 e domenica 21 settembre • Casalfiumanese

“**Tipica: la sagra delle sagre**”.

Visite guidate, attività per i più piccoli e mercatino degli agricoltori. Sarà presente anche il punto Info del Parco Regionale della Vena del Gesso Romagnola.

Programma completo sul sito del Parco e del Comune di Casalfiumanese.

Nell'ambito del Progetto “Agri-cultura nel Parco Regionale della Vena del Gesso Romagnola” cofinanziato dal PSR - GAL Appennino Bolognese.

Domenica 21 settembre • Brisighella - Centro Visite Ca' Carnè

Ore 9.00 - **Inaugurazione della Ciclovía con una pedalata... a spasso in “mountain-bike”!**

Una piacevole pedalata mattutina in MTB lungo i sentieri della Vena del Gesso a cura del Raggruppamento G.E.V. di Faenza. Per la necessaria prenotazione ed informazioni telefonare a Monia (cell. 338.9179274). Ritrovo presso il Centro Visite Ca' Carnè. Progetto di sistema “Ciclovía dei Parchi” del Servizio Parchi della Regione Emilia Romagna.

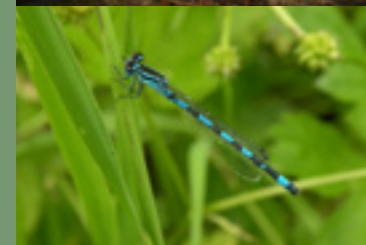
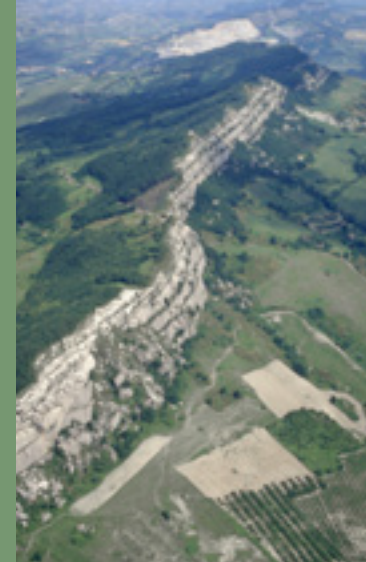

Domenica 21 settembre • Brisighella - Centro Visite Ca' Carnè

Ore 15.30 - **“Dal Carnè a Rontana tra natura e archeologia”**.

Un facile percorso che unisce le peculiarità naturalistiche della Vena del Gesso ad alcune interessanti emergenze storico-archeologiche dell'area. Escursione guidata gratuita a cura dell'Ass.ne Pangea. Ritrovo presso il Centro Visite “Ca' Carnè”.

Sabato 27 settembre • Brisighella - Centro Visite Ca' Carnè

2° Trail Parco Regionale con partenza ore 15,00 dal Rifugio Carnè” - Trail di Km 19 con un dislivello positivo di 950 mt più una camminata di Nordic Walking di Km 7. Info Riccardo Galeotti 339.6295443.

Domenica 28 settembre • Brisighella - Centro Visite Ca' Carnè

Ore 15,30 - **Alla scoperta di...: il Parco Museo geologico cava Monticino e l'ex cava Marana.**

Dopo un impegnativo ripristino ambientale l'ex cava di gesso, adiacente al Santuario del Monticino di Brisighella, è divenuta un “museo geologico all'aperto” tra i più importanti della Regione. Escursione guidata gratuita a cura dell'Ass.ne Pangea. Ritrovo presso il parcheggio del Santuario del Monticino.

Giornata del volontariato: puliamo il buio”

A settembre il Parco aderisce alla Manifestazione nazionale promossa da Legambiente “Puliamo il mondo” con la giornata dedicata al volontariato aperta a tutti.

Per info: Rifugio Ca' Carnè, tel. 0546.80628 - 81468.

Da venerdì 26 a domenica 28 settembre

“La Vena del Gesso Romagnola: una montagna di Storia”: iniziative in occasione delle **GIORNATE EUROPEE DEL PATRIMONIO**, in collaborazione con la Soprintendenza per i Beni Archeologici dell'Emilia Romagna e la Federazione Speleologica Regionale”.

Programma indicativo:

Venerdì 26 settembre - Tossignano, Palazzo Baronale

Convegno

Sabato 27 settembre - Faenza

Presentazione degli atti della mostra “Il vetro di Pietra: Il Lapis Specularis nel mondo romano, dall'estrazione all'uso”

Domenica 28 settembre - Tossignano

Passeggiata nella storia umana della Vena del gesso Romagnola, dalla Preistoria fino ai nostri giorni, attraversando l'epoca romana il medioevo. Ritrovo ore 15.00 presso il Centro Visite Palazzo Baronale di Tossignano.

Per informazioni e prenotazioni: ecosistema@ecosistema.it, tel. 0542.628143 (ore ufficio), cell. 334.7041312.

Il programma definitivo delle giornate sarà consultabile sul sito del Parco www.parcovenadelgesso.it

OTTOBRE

Sabato 4 e domenica 5 ottobre

“La migrazione dei rapaci lungo la costa adriatica” a cura delle GEV di Faenza.

Sabato sera: conferenza relatore Laurent Sonet.

Domenica mattina: uscita sul territorio.

Per info: Monia Rava tel. 338.9179274.

Giovedì 9 ottobre • Riolo Terme

Dalle 18.00 alle 19.00 - Presso lo stabilimento delle Terme di Riolo **“Magie del Territorio” con proiezione del lungometraggio “Alta Via dei Parchi”** e degustazione di prodotti locali.

AGRITURISMI e AZIENDE AGRICOLE nel Parco Regionale della Vena del Gesso Romagnola

Borgo Tossignano

Agriturismo “Il Montore”

Via Siepi di Campiuno 4, Borgo Tossignano, sandro.petrocchi@tin.it, tel. 0542.90215

Società Agricola Cantina Tramosasso

Via Raggi 1/b, Borgo Tossignano, foschi_az.agricola@libero.it, tel. 0542.91149, cell. 333.6608179

Azienda Agricola “Piccola Romagna”

Via Campiuno 25, Borgo Tossignano, www.aziendaagricolapiccolaromagna.it, cell. 333.4804638

Brisighella

Fattoria Biologica “Rio Stella” Caseificio Aziendale

Via Monte Mauro 17, Brisighella, www.fattoriariostella.it, tel. 0546.70482

Azienda Agricola e Agriturismo “Monte Spada”

Via Valletta 48, 48013 Zattaglia - Brisighella, www.monte-spada.it, tel. 0546.015148

Azienda Agricola “Borgo dei laghi” - Tenuta Cassano

Via Cò di Sasso 23, loc. Monte Mauro, Brisighella, tel. 0546.84464, cell. 335.7063288

Agriturismo “La Felce”

Via Monte Mauro 8B, Brisighella, www.agriturismolafelce.it, cell. 338.8430029

Agriturismo Relais “Varnello”

Borgo Rontana, 39, Brisighella, www.varnello.it, tel. 0546.85493

Azienda Agricola “Il Palazzo”

Via Baccagnano 11, Brisighella, www.ilpalazzo.net, tel. 0546.80338

Soc. Agricola “I sapori di Fontecchio”

Via Calbane 5, Brisighella, isaporidifontecchio@outlook.com, tel. 0546.81434

Azienda Agricola Pietralunga di Guaducci Mario

Via Lame 10, Zattaglia - Brisighella, tel. 0546.84425

Casola Valsenio

Agriturismo “Castagnolo”

Via Fabbrica 3 - località Monte Albano Zattaglia, Casola Valsenio, agrcastagnolo@libero.it, cell. 328.4397125

Agriturismo “Mariano”

Via Cardello 81, Casola Valsenio, www.agriturismomariano.it, cell. 339.7990462

Agriturismo Rio Conca

Via Lama 11, Casola Valsenio, tel. 0546.73648

Fontanelice

Agriturismo "La Taverna"

Via Casolana 53, Fontanelice, www.agriturismolataverna.jimdo.com, tel. 0542.92714

Azienda Agricola Ariati Gianluca

Via Budriolo 24, Fontanelice, tel. 0542.92315

Riolo Terme

Agriturismo "Gualdo di Sotto"

Via Gualdo 2, Riolo Terme, miriam.pellico@libero.it, tel. 0546.74103

Azienda Agricola Zaccarini Giuseppe

Via Bosche 2, Riolo Terme, tel. 0546.70212, cell. 340.3569414

Agriturismo Villa Mongardi

Via Abbazia 7, Riolo Terme, www.villamongardi.it, cell. 349.3575751

ELENCO DELLE GUIDE DEL PARCO REGIONALE DELLA VENA DEL GESSO ROMAGNOLA

Alessandro Bassi - guida escursionistica, storico antropologica, biologica
333.4145804, sandro_bassi@libero.it

Silvia Basso - guida escursionistica, biologica, speleologica
349.2302588, silviabasso22@hotmail.com

Andrea Benassi - guida escursionistica
349.4211043, a.benassi@inwind.it

Roberto Cortelli - guida escursionistica
339.6665530, cortelli82@yahoo.it

Marta Cristiani - guida speleologica
340.7369870, marta.cristiani89@gmail.com

Stefano Dalfiume - guida MTB
338.8774977, stefanodalfiume@live.it

Davide Fabbri - guida speleologica
347.8811339, davide.fabbri@gmail.com

Piero Gualandi - guida speleologica
329.4135972, speleo.la@nottola.org

Silvia Mordini - guida agronomica, enogastronomica
370.3000876, silviamordini1@libero.it

Andrea Noferini - guida escursionistica, biologica
328.2670887, nofero73@gmail.com

Massimiliano Pitea - guida escursionistica
339.1337271, m.pitea@hotmail.it

Melissa Rosati - guida escursionistica, biologica
324.8057443, guida.rosati@gmail.com

Stefano Rossetti - guida speleologica
370.3066832, s.rossetti@gsfe.it

Stefano Schiassi - guida escursionistica, speleologica
328.7414401, stefano@liberamentenatura.com

Sonia Venturi - guida geologica
348.2848477, sonia.tpool@libero.it

RISERVA NATURALE BOSCO DI SCARDAVILLA

P.za Orsini, 29 - Meldola (FC)



Domenica 27 aprile • Parco delle Fonti

Ore 14.30 - **Erpetologia pratica**. Corso/laboratorio per bambini (8-12 anni) sugli anfibi e i rettili della Romagna; ritrovo Parco delle Fonti - Meldola

Domenica 4 maggio • Bosco di Scardavilla

Ore 15.00 - **Festa della Riserva naturale**. Visite guidate nella Riserva Naturale; ritrovo Scardavilla di sopra - Meldola.

Giovedì 8 maggio • Meldola - Arena Hesperia

Ore 20.30 - **Corso di erpetologia**. Corso per adulti sugli anfibi e rettili della Romagna; ritrovo Arena Hesperia - Meldola.

Giovedì 15 maggio • Meldola - Arena Hesperia

Ore 20.30 - **Corso di erpetologia**. Corso per adulti sugli anfibi e rettili della Romagna; ritrovo Arena Hesperia - Meldola.

Domenica 18 maggio • Colline Forlivesi

Ore 8.30 - **Corso di erpetologia**. Corso per adulti sugli anfibi e rettili della Romagna (uscita pratica); ritrovo Piazza Orsini - Meldola.

Domenica 8 giugno • Golene del Bidente

Ore 15.00 - **Passeggiate verdi**. Visite guidate nelle aree di interesse naturalistico romagnolo; ritrovo ponte di Cà Baccagli di S. Colombano - Meldola.

Venerdì 4 luglio • Bosco di Scardavilla

Ore 20.30 - **Notte nella Natura**. Visita guidata notturna nella Riserva Naturale; ritrovo Scardavilla di sopra.

Giovedì 18 settembre • Meldola - Arena Hesperia

Ore 21.00 - **La Natura al centro**. Conferenza serale con proiezioni di diapositive e filmati sulla Natura in Romagna; ritrovo Arena Hesperia - Meldola.

Domenica 5 ottobre • Scardavilla

Ore 15.00 - **Passeggiate verdi**. Visite guidate nella Riserva Naturale; ritrovo Scardavilla di sopra - Meldola.

Mercoledì 8 ottobre • Meldola - Arena Hesperia

Ore 20.30 - **Corso sui funghi**. Corso per adulti sul riconoscimento dei funghi; ritrovo Arena Hesperia - Meldola.

Mercoledì 15 ottobre • Meldola - Arena Hesperia

Ore 20.30 - **Corso sui funghi**. Corso per adulti sul riconoscimento dei funghi; ritrovo Arena Hesperia - Meldola.

Domenica 19 ottobre • Bosco di Scardavilla

Ore 9.00 - **Corso sui funghi**. Corso per adulti sul riconoscimento dei funghi (uscita pratica); ritrovo Scardavilla di sopra - Meldola.

Domenica 26 ottobre • Meldola - Arena Hesperia

Ore 15.00 - **Preistoria pratica**. Corso/laboratorio per bambini (8-12 anni) sui primi abitanti della Romagna; ritrovo Arena Hesperia - Meldola.

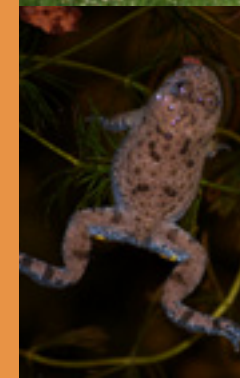



RISERVA NATURALE BOSCO DELLA FRATTONA

c/o Complesso Sante Zennaro
Via Pirandello 12 - Imola (BO)



Da aprile a dicembre

"1 Frattona per 4 stagioni" Primavera, Estate, Autunno, Inverno. Quattro buoni motivi per visitare e conoscere una piccola grande Riserva piena di risorse, sui primi dolci rilievi, a due passi dalla città di Imola.

Con "LeAzioni di B.Os.Co" - ovvero "Brevi OSservAzioni COncoscitive" ci incontreremo per osservare e partecipare ad azioni a favore della Biodiversità nel territorio della Riserva, per scoprire e comprendere la sua ricchezza e complessità attraverso le stagioni. Ritrovo in via Suore presso il parcheggio della Riserva. L'escursione richiede calzature adeguate tipo trekking.

Date previste

27 aprile ore 10.00-12.30 e 14.30-16.30

11 maggio ore 10.00-12.30 e 14.30-16.30

8 giugno ore 10.00-12.30 e 14.30-16.30

6 luglio ore 10.00-12.30

28 settembre ore 14.30-16.30

12 ottobre ore 10.00-12.30 e 14.30-16.30

8 novembre ore 10.00-12.30

7 dicembre ore 10.00-12.30 e 14.30-16.30

Da giugno a dicembre

"1 Macroarea per + AreeBioDiverse" - Una iniziativa in progress che, prima dell'estate, a partire dalla Riserva naturale Bosco della Frattona, ci porterà a scoprire sentieri, persone, ambienti biodiversi e ricchi di sorprese umane e naturali. Sarà un percorso a tappe per conoscersi e conoscere il territorio della Macroarea Romagna, una sfida aperta verso la valorizzazione e la tutela dell'ambiente e delle sue peculiarità fisiche, naturali e sociali. Gli incontri si svolgeranno a partire dal Bosco della Frattona e saranno di volta in volta concordati con vari soggetti dei territori, con la collaborazione delle Guardie ecologiche volontarie e del Club alpino Italiano.

Domenica 8 giugno - Iscrizione al percorso con la prima tappa del tour Macroarea Romagna nel SIC Bosco della Frattona. Ogni tappa una sorpresa che, da un estremo all'altro della Macroarea Romagna, vi donerà un grande ricordo e un piccolo dono biodiverso!

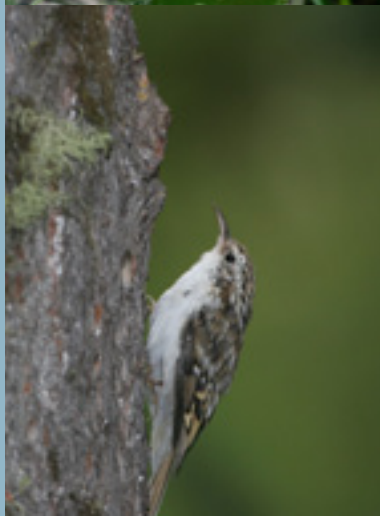
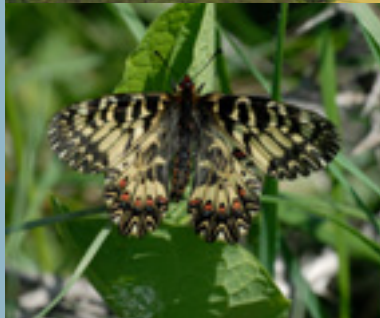

Da maggio a settembre

"Voci e natura nella notte" - Incontri serali a tu per tu con la notte, alla scoperta di suoni, luci e odori della natura. Prenotazione obbligatoria. Ritrovo in via Suore presso il parcheggio della Riserva. L'escursione richiede calzature adeguate tipo trekking.

Orario: inizio ore 20.30/21.00, termine ore 22.30/23.00

Date previste: 17 e 31 maggio, 18 giugno, 4 luglio, 5 settembre

Da settembre a dicembre

RISERVA NATURALE ORIENTATA BOSCO DELLA FRATTONA

"I Tempi dell'Uomo e della Natura" - un ciclo di serate e di giornate a tema rivolto a coloro che già amano la natura, a coloro che sono interessati a conoscerla, ad apprezzarla e a ritagliarsi un angolo di tempo per viaggiare nel tempo insieme alle sue risorse e ai suoi organismi, per comprendere anche i segni e le tracce lasciate dall'uomo. Momenti di discussione e approfondimento serviranno per ampliare la conoscenza e gli strumenti di indagine e di tutela sul territorio. Gli incontri serali si svolgeranno di martedì dalle 20.30 alle 22.30 circa alla sede del Centro Visita, Via Pirandello 12, Imola.

EVENTI SPECIALI

Domenica 18 maggio

Di goccia in goccia

Ore 15.00-18.30 nell'ambito dell'iniziativa "I Sentieri dell'acqua" promossa da ConAmi Hera, una divertente attività scientifica e di scoperta sulla diversità dei microcosmi che si formano nell'acqua, degli organismi che nel loro mondo a noi "invisibile" trascorrono la loro vita a loro insaputa. Presso il Centro di Educazione Ambientale "Casa del Fiume", Via Rineggio 22, Borgo Tossignano (Bo).

Dal 22 maggio al 5 giugno

Nell'ambito della Settimana Europea dei Parchi, nella giornata della Biodiversità e oltre .. ritorna l'evento **"Biodiversità & Biodiversity"** - Un percorso tra immagini, laboratori e scoperte nel mondo della biodiversità vegetale e animale, le strategie per vivere, in natura e intorno a noi. Uscite nel territorio e incontri presso il Centro visita della Riserva, sede del CEAS Imolese, via Pirandello 12, Imola.

Dal 20 al 22 giugno

Nell'ambito della Festa Agricola del Santerno **"Il Bosco della Frattona entra in scena..."**. Divertimento e scoperta ... tra Scienza, Natura e Cultura. Giochi, esperimenti, letture, incontri e tante attività per divertirsi insieme presso gli spazi del CEAS Imolese e del Complesso Sante Zennaro, via Pirandello 12, Imola.

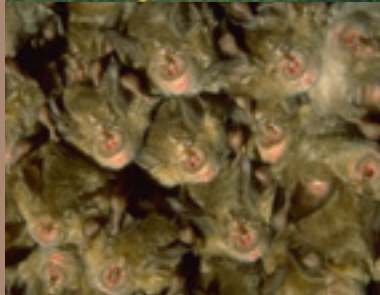

RISERVA NATURALE DI ONFERNO

Via Provinciale Onferno, 50
Onferno - Gemmano (RN)



Domenica 30 marzo • Centro Visite

Ore 15.30 - Attività per bambini e famiglie.

Caccia alla pianta nel Giardino Naturale: divertente caccia al tesoro per conoscere la vegetazione della riserva; costo € 2,00 a bambino.

Ore 16.45 - **Visita guidata al museo naturalistico e passeggiata guidata** lungo i sentieri della riserva; costo € 4,00 adulti; € 3,00 bambini.

Apertura Centro Visite dalle 15.00 alle 19.00.

Durante l'orario di apertura del centro visite è possibile visitare autonomamente e gratuitamente Museo Naturalistico e Giardino Naturale.

Domenica 20 aprile • Centro Visite

Ore 15.30 - Attività per bambini e famiglie.

Uova pasquali con le ali: attività ludica per scoprire dimensioni, colori e caratteristiche delle uova di alcuni degli uccelli nidificanti nella riserva di Onferno; costo € 2,00 a bambino.

Ore 16.45 - **Visita guidata al museo naturalistico e passeggiata guidata** lungo i sentieri della riserva; costo € 4,00 adulti; € 3,00 bambini.

Apertura Centro Visite dalle 15.00 alle 19.00.

Durante l'orario di apertura del centro visite è possibile visitare autonomamente e gratuitamente Museo Naturalistico e Giardino Naturale.

Lunedì 21 aprile • Centro Visite

Ore 15.30 - Attività per bambini e famiglie.

Uova pasquali con le ali: attività ludica per scoprire dimensioni, colori e caratteristiche delle uova di alcuni degli uccelli nidificanti nella riserva di Onferno; costo € 2,00 a bambino.

Ore 16.45 - **Visita guidata al museo naturalistico e passeggiata guidata** lungo i sentieri della riserva; costo € 4,00 adulti; € 3,00 bambini.

Apertura Centro Visite dalle 15.00 alle 19.00.

Durante l'orario di apertura del centro visite è possibile visitare autonomamente e gratuitamente Museo Naturalistico e Giardino Naturale.

Venerdì 25 aprile • Centro Visite

Ore 15.30 - Attività per bambini e famiglie.

La vecchia quercia racconta: narrazione di fiabe sotto la grande quercia del Giardino Naturale; costo € 2,00 a bambino.

Ore 16.45 - **Visita guidata al museo naturalistico e passeggiata guidata** lungo i sentieri della riserva; costo € 4,00 adulti; € 3,00 bambini.

Apertura Centro Visite dalle 15.00 alle 19.00.

Durante l'orario di apertura del centro visite è possibile visitare autonomamente e gratuitamente Museo Naturalistico e Giardino Naturale.

Giovedì 1 maggio • Centro Visite

Ore 15.30 - Attività per bambini e famiglie.

Caccia alla traccia: caccia al tesoro per imparare a riconoscere le tracce degli animali; costo € 2,00 a bambino.

Ore 16.30 - **Seminario divulgativo** "I pipistrelli della Riserva di Onferno"

Ore 17.00 - **Visita guidata al museo naturalistico e passeggiata guidata** lungo i sentieri della riserva; costo € 4,00 adulti; € 3,00 bambini.

Apertura Centro Visite dalle 15.00 alle 19.00.

Durante l'orario di apertura del centro visite è possibile visitare autonomamente e gratuitamente Museo Naturalistico e Giardino Naturale.



ENTE DI GESTIONE PER I PARCHI E LA BIODIVERSITÀ - ROMAGNA

Via Saffi, 2 - 48013 Fognano di Brisighella (RA)

tel. 0546.81066

promozione@parchiromagna.it

www.parchiromagna.it

www.parcovenadelgesso.it



PARCO REGIONALE DELLA VENA DEL GESSO ROMAGNOLA

Centro Visite Rifugio Ca' Carnè

Via Rontana, 42 - Brisighella (RA)

tel. 0546.80628 / 0546.81468, cell. 339.2407028

ivanofabbri@alice.it

Centro Visite Palazzo Baronale di Tossignano

Piazza Andrea Costa, 9 - Tossignano (BO)

tel. 0542.628143

Ostello I Gessi

Piazza Andrea Costa, 13 - Tossignano (BO)

cell. 338.4772658 / 347.9468669 - proloco@tossignano.it



RISERVA NATURALE BOSCO DELLA FRATTONA

Centro visita c/o Complesso Sante Zennaro

Via Pirandello, 12 - Imola (BO)

Sede del CEAS del Circondario Imolese

tel. 0542.602183, fax 0542.602185

www.comune.imola.bo.it/boscofrattona

bosco.frattona@comune.imola.bo.it



RISERVA NATURALE GROTTI DI ONFERNO

Centro Visite e Centro di Educazione Ambientale Ca' Gessi

Via Prov.le Onferno, 50 - Gemmano (RN)

tel. 335.7020834 / 0541.984694

www.grotteonferno.it

info@grotteonferno.it



RISERVA NATURALE BOSCO DI SCARDAVILLA

Museo di Ecologia e Centro Visitatori "Mirco Bravaccini"

Via della Rocca, 21 - Meldola (FC)

tel. 0543.499405

www.museodiecologia.it

scardavilla@comune.meldola.fc.it

Municipio del Comune di Meldola

P.za Orsini, 29 - Meldola (FC)

tel. 0543.499411, fax 0543.490353